

# Pôle Famille

# Pôle Affaires sociales

**Directrice :** Karen Evain  
**Directrice adjointe**

**Service Enfance/Jeunesse**

*ALSH 3/6 ans*  
5 agents  
*ALSH 6/10 ans*  
5 agents  
*ALSH 11-17 ans/CMJ*  
2 agents

**Service Restauration**  
9 agents

**Service Entretien (1)**  
9 agents  
*(1) entretien des locaux, service cantine sur le tps de midi*

**Service Vie scolaire**  
1 agent

**ATSEM \* :**  
5 agents

**Service Petite Enfance Multi-Accueil / LAEP**  
9 agents

\* Agent Territorial Spécialisé des Écoles Maternelles

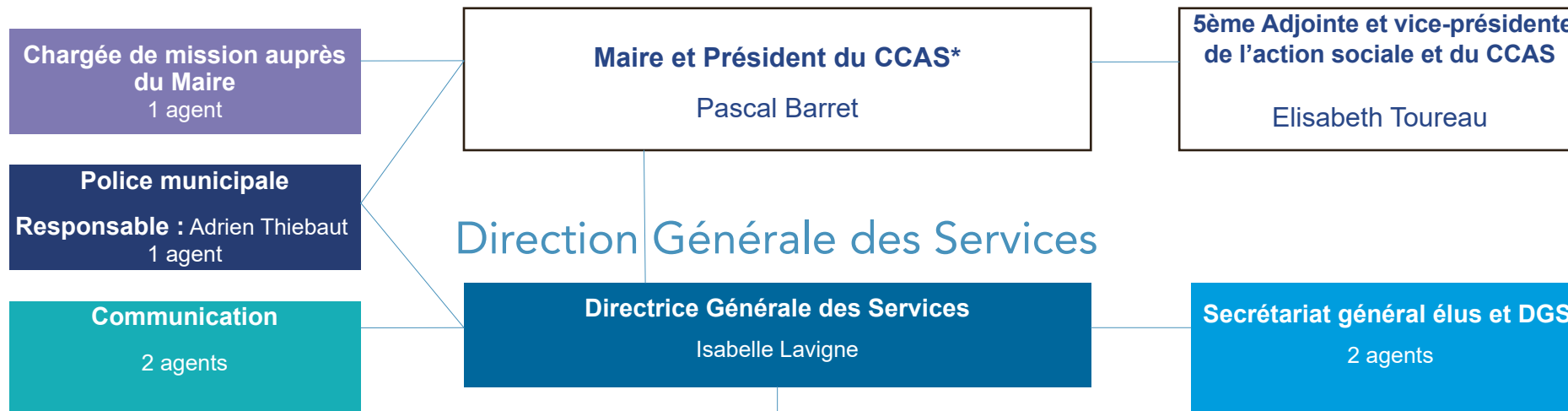

**CCAS\***

**Directrice :** Céline Réaux

**Action sociale**  
2 agents

**Service d'Aide et d'Accompagnement à Domicile (SAAD)**  
2 agents  
**Aides à domicile :** 8 agents

\*CCAS : Centre Communal d'Action Sociale

**Pôle Moyens Généraux**

**Directrice :** Martine Célard

**Accueil, état-civil, élections**  
3 agents

**Ressources humaines**  
3 agents

**Chargée de prévention**  
1 agent

**Informatique/téléphonie**  
1 agent

**Finances**  
**Directeur :** David Penn  
4 agents

**Affaires juridiques**  
1 agent

**Pôle Culture et vie associative**

**Médiathèque**  
**Directrice :** Anne Marhic  
3 agents

**Direction des affaires culturelles :** chargé de mission  
**Secrétariat :** agent administratif

**La Lucarne (EPCC Scènes du Golfe)**  
**Régisseur**

**Vie associative / évènementiel**  
2 agents

**Patrimoine**  
1 agent

**Pôle Cadre de vie Aménagement**

**Mouillages**  
3 agents

**Vie économique et touristique**  
2 agents

**Urbanisme**  
2 agents

**Pôle Technique**

**Directrice :** Carine Couteau

**Adjoint à la directrice et responsable du CTM\* :** 1 agent

**Assistante pôle technique/ VdQ\* :** 1 agent  
**Appui technique :** 1 agent

**Espaces Verts**  
5 agents

**Voirie**  
5 agents

**Bâtiments**  
4 agents

**Équipements sportifs**  
2 agents  
*VDQ\* - Vie Des Quartiers*

**Transition écologique**  
1 agent

**EHPAD\***

**Directrice :** Hélène Charpentier

**Administration**  
Infirmière Coordinatrice : 1 agent  
Chargé de mission auprès du CCAS : 1 agent  
Accueil, secrétaire de direction : 1 agent  
Comptabilité, facturation : 1 agent  
Coordinatrice Vie Sociale : 1 agent

**PASA\*\***  
3 agents

**Soins Aux Personnes**  
Médecin coordonnateur 1 agent  
Ergothérapeute 1 agent  
Psychologue 1 agent  
Infirmière référente 1 agent  
Infirmier-e-s  
3 agents  
**Aide-soignant-e-s/ AMP\*\*\***  
8 agents  
**Agents sociaux**  
8 agents  
**Aide-soignant-e-s/AMP de nuit**  
2 agents  
**Agents sociaux de nuit**  
1 agent

**Restauration**  
2 agents

**Hôtellerie/Hébergement**  
5 agents

**Maintenance**  
1 agent

**Lingerie**  
1 agent

\*EHPAD : Etablissement d'Hébergement pour Personnes Agées Dépendantes  
\*\*PASA : Pôle d'Activités et de Soins Adaptés  
\*\*\*Aide Médico-Psychologique

# ORGANIGRAMME DES SERVICES COMMUNAUX